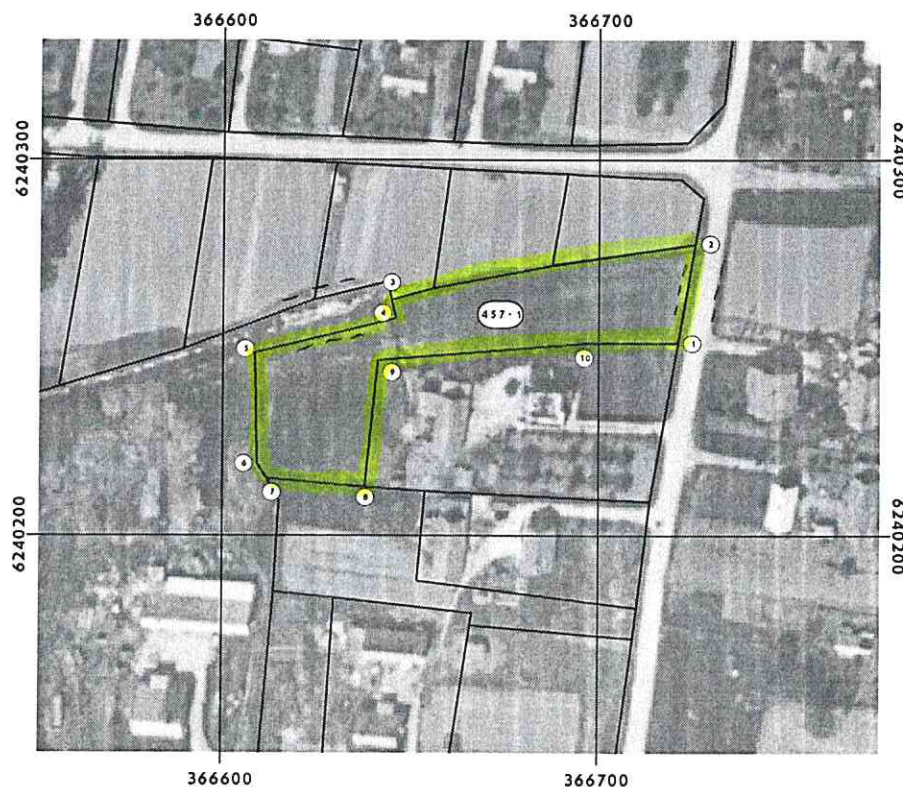

Žemės sklypo plotas (ha): 0,28

[illegible][illegible]

Gretimybės	Sklypo numeris		Pastabos
	projekto plane	kadastro žemėlapyje	
1-2			Keliu-8m
2-3	248-1, 417-1,		
3-4-5	304-1		upė Guntinas
5-6-7	161-1		
7-8	618-1		
8-9-10-1	457		

Žemės sklypo ribos paženklinotos vietovėje pagal 2006-03-15 (patikslinta 2009-05-07) žemės sklypo paženklinimo-parodymo aktą.

Žemės savininkas (naudotojas):

vardas ir pavardē

A [REDACTED] R [REDACTED]

Žemės sklype taikomos specialiosios žemės ir miško naudojimo sąlygos, nustatytos LRV
1992-05-12 nutarimu Nr. 343

kodas	aprašymas	plotas, ha
6-6	Elektros linijų apsaugos zonos	0,01
21-21	Žemės sklype įrengtos valstybei priklausančios melioracijos sistemos bei įrenginiai	0,28
29	Vandens telkinys apsaugos juostos ir zonos	0,28
	<div style="border: 1px solid blue; padding: 5px; text-align: center;"> ŽEMĖS SKLYPO RIBOS PAŽYM KADASTRO ŽEMELAPYJE VĮRC Melninių filialas Vyresn. kadastro specialistas Salomėja Butinskienė parsigno parsigno v. parsigno 2024 m. 11 mėn. 22 d. </div>	

Žemės sklypo ribos atitinka Ylakių kadastro vietovės

žemės reformos žemėtvarkos projekte, patvirtintame
Klaipėdos apskrities viršininko

1999.12.28

Nr.2744 suprojektuotas ribas.

žemėtvarkos skyriaus ved

Laimutis Luožys

vardas ir pavardē

parasas data

A.V.

SUDERINTA: žemėtvarkininkė Sonata Navickienė (pareigos, parašas, vardas, pavardė, data) 2009 05 29

Žemės sklype pažymėti žemės naudmenų kontūrai, žemės naudmenų rūšys ir plotai atitinka faktinę padėtį.

Žemės reformos žemėtvarkos projekto rengėjas

VĮ valstybinis žemėtvarkos institutas

Klaipėdos filialas

Pareigos iii o dir ki si us Vardas, pavardė

ALGIMANTAS LOTUZIS	
Technikas	Arūnas Jokubauskis

Data

Technikas	Arūnas Jokubauskis
-----------	--------------------

2009-15-20